



## Hygienekonzept/Spielbetrieb Praxis HSG Pleichach

### Inhalt:

<b>Grundsätzliches</b> .....	1
<b>Anreise und Halle</b> .....	1
1. Anreise der Mannschaften und Schiedsrichter*innen zur Halle.....	2
2. Kabinen / Räume / Halle .....	2
3. Zugangsbereich zum Spielfeld (Spielfeldzugang) .....	3
4. Auswechselfeldbereich / Mannschaftsbänke.....	3
5. Zeitnehmertisch / Kampfgericht .....	3
6. Wischer*innen .....	3
7. Hygieneverantwortung .....	4
<b>Zeitlicher Spielablauf</b> .....	4
1. Aufwärmphase .....	4
2. Technische Besprechung .....	4
3. Einlaufprozedere .....	4
4. Während des Spiels.....	4
5. Halbzeit.....	4
6. Nach dem Spiel .....	4
7. Sonstiges.....	4
8. Zuschauer .....	5

### Grundsätzliches

- **Keine Reise bzw. Teilnahme bei Symptomen. Wer sich krank fühlt - bleibt zu Hause!!**  
Keine Teilnahme von Corona-Verdachtsfällen am Spielbetrieb. So lange, bis ein negatives Testergebnis vorliegt. Eine Person mit Kontaktverbot bzw. Quarantäne-Auflage kann natürlich genauso wenig am Training oder Spielbetriebe teilnehmen. Meldung über Nuliga!!!

### Hygieneverantwortliche bis 31.12.2020:

- 17.10.2020: Laura Göbel 0151 41409856, Lena Zimmermann 0151 22165913
- 8.11.2020: Jürgen Fuchs 0170 4459842
- 22.11.2020: Annika Merz 0160 95423198, Katharina Laug 0162 8713094
- 6.12.2020: Lena Zimmermann 0151 22165913, Christiane Fuchs 0160 90678383
- 19.12.2020: Katharina Laug 0162 8713094, Laura Göbel 0151 41409856

## Anreise und Halle

# PARKEN

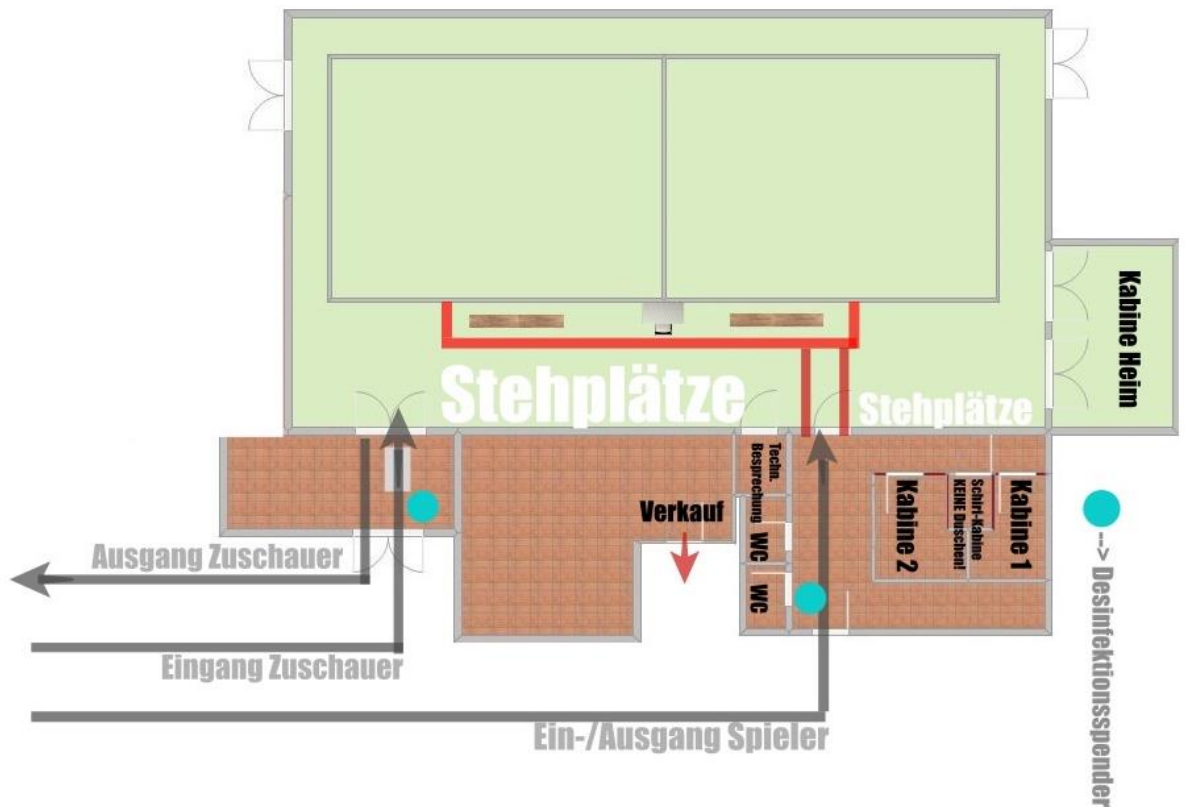

### 1. Anreise der Mannschaften und Schiedsrichter\*innen zur Halle

- **Anreise Auswärtsmannschaft:**  
Anreise der Mannschaften möglichst individuell mit dem PKW (Fahrgemeinschaften möglich). Bei Fahrgemeinschaften, die nicht nur Personen des eigenen Hausstandes umfassen, wird ein MNS angeraten. Die Anreise im Mannschaftsbus ist nur bei dauerhaftem Tragen von MNS und ausreichender Desinfektion vor Zutritt des Busses gestattet. (max. 20 Personen pro Mannschaft)
- **Anreise Heimteam:**  
Spieler, Trainer und Betreuer reisen individuell an, nach Möglichkeit im PKW. (max. 20 Personen pro Mannschaft)
- **Zugang zur Halle:**  
Der Zugang der Mannschaften und Schiedsrichtern erfolgt über den Spielereingang (siehe Hallenplan).
- **Der Zutritt/Zeitliche Entkopplung:**  
Der Zutritt zur Halle soll gemeinsam als Team, getrennt Heim/Gast und Schiedsrichter, erfolgen. Alle am Spiel beteiligten tragen MNS bis in die Kabine (nach Sammlung auf dem Parkplatz bitte den MV anrufen). Alle Spieler tragen MNS bis sie mit dem Warm-up beginnen.
- **Registrieren der Mannschaften:**  
Die Registrierung der Spieler, Betreuer, Schiedsrichter und sonstiger Begleitpersonen erfolgt aktuell über schriftliche Dokumentation (ggf. Änderung auf QR-Code).  
Bei schriftlicher Dokumentation sind die Listen vor Eintritt dem MV zu geben und vom Heimverein DSGVO konform 4 Wochen zu verwahren.  
Der Hygieneverantwortliche (MV – siehe Infomail) bringt die Mannschaft zur Kabine.

### 2. Kabinen / Räume / Halle

- **Gast:** 2 Kabinen sind für die gegnerischen Mannschaften am Heimspieltag abwechselnd zur Verfügung gestellt. Bitte beachten: Die Kabinen sind mit Mannschaftsnamen und Richtlinien beschriftet, welche eingehalten werden müssen (Bsp. Bei Nichteinhaltung des Mindestabstands MNS tragen!). Der Aufenthalt in den Kabinen und Duschen ist zudem auf ein notwendiges Minimum zu beschränken. (siehe letzten Punkt unter 2.) (aktuell 6 Personen pro Kabine und 2 Personen pro Dusche)

- **Heim:** Die Heimmannschaft verzichtet auf Kabinennutzung, aufgrund von Raumknappheit. Der Geräteraum ist für die Heimmannschaft vorgesehen, Duschen stehen nicht zur Verfügung (nach Möglichkeit vorab Zuhause umziehen). (siehe letzten Punkt unter 2.)
- In der **separaten Schiedsrichterkabine** dürfen sich max. 3 Personen zeitgleich mit MNS aufhalten. (siehe letzten Punkt unter 2.)
- Der Raum für die **technische Besprechung** muss aus Platzgründen entweder der Aufbewahrungsraum der Stühle oder die Schiedsrichterkabine sein.  
Alle Personen müssen einen MNS tragen und sollten einen Mindestabstand von 1,5 m einhalten. Dieser Raum sollte grundsätzlich auch für den Abschluss des Spielprotokolls nach dem Spiel verwendet werden (max. 6 Personen: je 1 MV, ZN/S, SR). Protokoll muss per Hotspot verschickt werden.
- Die PIN-Eingaben vor und nach dem Spiel müssen durch die zuständigen Mannschaftsvertreter und Schiedsrichter einzeln erfolgen.
- **Zeitnahes Duschen nach dem Sport wird empfohlen.**  
Bitte beachten: Die Kabinen sind mit Mannschaftsnamen und Richtlinien beschriftet, welche eingehalten werden müssen (Bsp. Bei Nichteinhaltung des Mindestabstands MNS tragen, Anzahl pro Duschgang!). Der Aufenthalt in den Kabinen und Duschen ist zudem auf ein notwendiges Minimum zu beschränken.
- **Regelmäßige Durchlüftung sowie Reinigung der Räumlichkeiten muss eingehalten werden.**
- **Nach Benutzung hat der Nutzer die Flächen zu desinfizieren (siehe Anweisung in der Kabine: Umkleidebänke mit Kleiderhaken, Türklinken und die Armaturen im Sanitärbereich, falls vorhanden - in Unterpleichfeld nur für Gast, in Bergtheim für alle).**

### 3. Zugangsbereich zum Spielfeld (Spielfeldzugang)

- Die Mindestabstandsregelung im Spielfeldzugang muss zu allen Zeitpunkten (Aufwärmen, Betreten des Spielfeldes, in der Halbzeit, nach dem Spiel) eingehalten werden.  
Eine Entzerrung des Spielfeldzugangs erfolgt über rechts/ links-Verkehr, Markierung der Laufwege usw.

### 4. Auswechselbereiche / Mannschaftsbänke

- Die Mannschaftsbänke sind **nach jedem Spiel** (und in der Halbzeit bei Spielen der Damen 1) direkt durch die jeweilige Mannschaft zu desinfizieren (neben der Bank steht ein Spender/Sprüher zur Verfügung).  
MV: Im Jugendbereich, bei Damen 2 & 3 ist vor dem Spiel mit dem Gegner zu vereinbaren, dass die Seiten **nicht** gewechselt werden!
- Rote Karte eines Spielers: Eigener Sitzplatz außerhalb der Coachingzonen. Dabei ist auf einen genügend großen Abstand zu Zuschauern/Wischern/Betreuern/Mitspielern u. ä. zu achten.  
Der Sitzplatz muss zwingend bei Gebrauch nach dem Spiel desinfiziert werden.

### 5. Zeitnehmertisch / Kampfgericht

- Die Registrierung der Zeitnehmer, den Schiedsrichtern und den Ordnern erfolgt auf der Helferliste am Kampfgericht.
- Der Laptop und das Bedienpult zur Steuerung des Anzeigensystems sind nach dem Spiel von den jeweiligen Zeitnehmern zu desinfizieren. (siehe Anweisung, bestenfalls Elektronik mit Tüchern)
- Für die Kommunikation des Kampfgerichts mit den Mannschaften müssen die Mindestabstände eingehalten werden. Beim Unterschreiten dieses Abstandes ist ein MNS zu tragen.
- Grüne Karten für das Team-Time-Out sind abwaschbar und werden in der Halbzeitpause vom Kampfgericht desinfiziert. Der Trainer gibt seine Karte nicht ab. Er macht sich gegenüber dem Kampfgericht bemerkbar, die eine eigene Karte für den Kartenhalter verwenden.
- Wenn der Spielort Unterpleichfeld ist, ist kein WLAN vorhanden und das Spiel muss online per HotSpot geladen und gesendet werden.

### 6. Wischer\*innen

- Wischer tragen die ganze Zeit MNS. Nach jedem Abschluss eines Spiels muss der Wischmopp (Stab) vom Benutzer desinfiziert werden (oder Einweghandschuhe benutzen). Bei minderjährigen Wischern muss eine Einverständniserklärung der Eltern vorliegen.

## 7. Hygieneverantwortung

- Das Hygienekonzept ist durch Aushang und durch Veröffentlichung auf der Homepage einsehbar. Jeder Beteiligte erklärt sich bei Halleneintritt damit einverstanden.
- Es werden pro Heimspieltag 2 Hygienebeauftragten per Mail mitgeteilt, die vor Ort für alle Fragen und Einweisungen ansprechbar sind. Der MV wird vorab per Mail mitgeteilt, dieser weist die Gastmannschaft ein und bringt sie zur Kabine. Die Zuschauer werden am Eingang registriert und bestätigen bei Halleneintritt die Hygienerichtlinien.
- Die zwei Hygieneverantwortlichen des Vereins besitzen für diesen Bereich das Hausrecht. Ihren Anweisungen ist Folge zu leisten. Sie können bei Zuwiderhandlungen gegen das vor Ort gültige Hygienekonzept ein „Hausverbot“ auch gegenüber am Spiel Beteiligten aussprechen!
- Auf allen Verkehrswegen (Gang zur Toilette, Tribüne, ...) muss ein MNS getragen werden.

## Zeitlicher Spielablauf

### 1. Aufwärmphase

- Die Reinigung bzw. Desinfektion von Toren, Bänken, ZN/S-Utensilien u. ä. erfolgt nach jedem Spiel von der jeweiligen Mannschaft.
- Heim- und Gastmannschaft betreten und verlassen geschlossen das Spielfeld mit Verzögerung (Abstand der Mannschaften mind. 1 Minute).
- Die Spieler müssen Kontakt mit Zuschauern und Spielern von vorherigen bzw. nachfolgenden Spielen vermeiden.

### 2. Technische Besprechung

- Alle Personen tragen MNS und desinfizieren sich vor der Besprechung die Hände. Die Kabine wird im Anschluss an das Spiel vom Nutzer desinfiziert.

### 3. Einlaufprozedere

- Folgende Reihenfolge ist beim Betreten der Spielfläche (Einlauf) zu beachten: Schiedsrichter, Gast, Heim - Es erfolgt kein gemeinsames Aufstellen.
- Zusätzliche Personen bei einer möglichen Einlaufzeremonie, wie z.B. Einlauf- oder Ballkinder sind vorerst nicht gestattet.

### 4. Während des Spiels

- Das Wischerpersonal wird vom Hygienebeauftragten des Vereins instruiert.
- Das Time-Out wird möglichst unter Einhaltung des Mindestabstandes (oder Tragen von MNS) beantragt und unter Einhaltung des Mindestabstands zum Zeitnehmertisch / Kampfgericht durchgeführt.

### 5. Halbzeit

- Das Spielfeld wird in folgender Reihenfolge verlassen: Heim, Gast, Schiedsrichter.
- Bei Spielen der Damen 1: Desinfektion der Mannschaftsbänke nach Verlassen der Spielfläche durch die Mannschaft. Eine Desinfektion des Equipments ist vorzunehmen.

### 6. Nach dem Spiel

- Das Spielfeld wird in folgender Reihenfolge verlassen: Gast, Heim, Schiedsrichter.

### 7. Sonstiges

- Desinfektionsspender bitte benutzen!!! Bei Halleneintritt wird unser Hygienekonzept akzeptiert.
- Die 2 Notausgang-Türen müssen während des Spiels offen bleiben! Ändert sich bei Lockerung der Richtlinien.
- Die Beschilderungen sind zu beachten, Hände sind zu desinfizieren und Abstände sind zwingend einzuhalten
- Die Lüftungsanlage steht auf 100% Außenluft!

- Der Verkauf findet mit MNS hinter dem Stand und Ausgabe durch eine Zange in Brottüten statt (Pflicht!) Damen 1 - vorerst in der Halbzeit im Freien (siehe Hallenplan bzw. Beschilderung). Bei Lockerungen der Richtlinien kann dies geändert werden.  
Bei allen anderen Mannschaften - je nach Einhaltung des Mindestabstandes nach Innen (Entscheidung liegt beim Hygieneverantwortlichen). Falls ein Verkaufsraum vorhanden ist, wird dieser genutzt.

## 8. Zuschauer

Zuschauer sind bei Sportveranstaltungen aktuell und unter Vorbehalt anderer Entscheidungen der Kreisverwaltungsbehörden unter folgenden Voraussetzungen zulässig:

**Es sind laut Gemeinde Unterpleichfeld 100 Zuschauer (Stehplätze) mit MNS erlaubt!**

(Änderung bei Lockerung der Richtlinien)

- ❖ Bei den Spielen der Jugend, Damen 2 und 3 sind nur Familienangehörige, Fahrer von Minderjährigen und Vereinsmitglieder erlaubt. Diese haben sich am Eingang per Zettel zu registrieren und akzeptieren mit Halleneintritt die Hygienerichtlinien. Es wird kein Eintritt verlangt, dafür sind gerne Hygiene- bzw. Unterstützerspenden gesehen!
  - ❖ Nach jedem Spiel ist die Halle zu leeren, die Zuschauer müssen zum Ausgang die Halle verlassen. Jede Mannschaft hat einen Verantwortlichen, der die Zettelbox (Registrierungen) sammelt und Annika Merz (Damen 1) zur Verfügung stellt.
  - ❖ Für Spiele der Damen 1: Der Heimverein verkauft Dauerkarten und kann so der Nachweispflicht nachkommen. Es gibt ggf. eine Eintrittskasse.  
Dem Gastverein sind 10 Zuschauerplätze erlaubt, diese müssen vorab per Mail mit Personendaten angemeldet werden. Pro Karte wird 5 Euro am Eingang bezahlt.
  - Grundsätzlich ist zwischen allen Teilnehmern, also Zuschauern, Teilnehmern und Mitwirkenden, ein Mindestabstand von 1,5 m einzuhalten.
  - Alle nicht am Spiel Beteiligten bzw. nicht auf Teilnehmerlisten bereits registrierte Personen müssen registriert werden - aktuell über schriftliche Dokumentation (ggf. Änderung auf QR-Code).  
Bei schriftlicher Dokumentation sind die Listen vom Heimverein DSGVO konform 4 Wochen zu verwahren.
  - Grundsätzliche Info vom BHV: In geschlossenen Räumen sind höchstens 100 Zuschauer möglich. Bei Veranstaltungen mit zugewiesenen und gekennzeichneten Sitzplätzen beträgt die Anzahl der Zuschauer in geschlossenen Räumen höchstens 200.
  - Den Zuschauern ist es nicht gestattet die Spielfläche zu betreten (auch nicht in den Pausen).
  - Der Ein- und Ausgangsweg erfolgt aufgrund Platzmangels über den gleichen Eingang mit Laufwegpfeilen auf dem Boden. Diese müssen eingehalten werden (Einbahnstraßenregelung).
  - Für alle Besucher gilt in geschlossenen Räumen und in der Halle die Pflicht zum Tragen einer MNS.
  - Aktuell bei uns noch **NICHT** der Fall: Erst am vorgesehenen Platz darf die MNS abgenommen werden, falls dort der Mindestabstand von 1,5 m eingehalten wird. Das Tragen eines MNS für Zuschauer ist auf Stehplätzen verpflichtend, wenn der Mindestabstand von 1,5 m nicht eingehalten werden kann.
  - Funktionspersonal wird einzeln gerechnet, solange sie sich in gekennzeichneten und klar voneinander getrennten Bereichen aufhalten.
- **Wichtiger Hinweis: Bei einem Überschreiten der Anzahl von Corona-Neuinfektionen von 50 pro 100.000 Einwohnern innerhalb von 7 Tagen soll die Kreisverwaltungsbehörde u.a. die Anzahl der Teilnehmer bei Veranstaltungen in geschlossenen Räumen auf max. 25 Personen beschränken. Diese Beschränkungen sind durch die Hallenbetreiber und Vereine unmittelbar umzusetzen.**
- **Bei einem Inzidenzwert (7-Tage-Wert) in der jeweiligen Region >35 sind keine Zuschauer erlaubt!**

**Vielen Dank für euer Verständnis und die Einhaltung!**

**HSG Pleichach**



**Pleichach**  
Bergtheim • Dipbach • Oberpleichfeld