

# **Hygienekonzept zum Spielbetrieb des TSV 1880 Schwandorf**

in der Oberpfalzhalle Schwandorf

Unter Berücksichtigung der ab 17.09.2020  
geltenden Regelungen

Stand: 15.10.2020

## Kontakt Daten

Veranstalter: Handballabteilung TSV 1880 Schwandorf  
[handball@tsv-1880-schwandorf.de](mailto:handball@tsv-1880-schwandorf.de)

Abteilungsleiter: Willibald Schmid  
0160 8049499  
[wipeschmid@gmail.com](mailto:wipeschmid@gmail.com)

### **Zuständiges Gesundheitsamt**

Staatliches Gesundheitsamt im Landkreis Schwandorf  
09431 471600

### **Ärztlicher Bereitschaftsdienst Bayern**

Telefon: 116 117

## Corona- Hygienebeauftragte des Vereins

1. **Beauftragter** Willibald Schmid  
0160 8049499  
[wipeschmid@gmail.com](mailto:wipeschmid@gmail.com)
  
2. **Beauftragter** Andreas Frankerl  
[andreas.frankerl@gmail.com](mailto:andreas.frankerl@gmail.com)

## Inhalt

<u>ANREISE UND HALLE.....</u>	<u>5</u>
<u>1.Anreise der Mannschaften und Schiedsrichter*Innen zur Halle.....</u>	<u>5</u>
<u>1.1Keine Reise bzw. Teilnahme bei Symptomen. Wer sich krank fühlt, bleibt zu Hause.....</u>	<u>5</u>
<u>1.2Teilnahme von Corona- Verdachtsfällen am Spielbetrieb:.....</u>	<u>5</u>
<u>1.3Anreise Auswärtsmannschaft.....</u>	<u>5</u>
<u>1.4Anreise Heimmannschaft.....</u>	<u>6</u>
<u>1.5Anreise Schiedsrichter.....</u>	<u>6</u>
<u>1.6Zugang zur Turnhalle.....</u>	<u>6</u>
<u>1.6.1Halle: Oberpfalzhalle, Hallen-Nr. 240361, Schwimmbadstrasse 2, 92421 Schwandorf.....</u>	<u>6</u>
<u>1.6.2Informationsaustausch.....</u>	<u>6</u>
<u>1.7Registrierung.....</u>	<u>6</u>
<u>1.8Mund-Nasen-Schutz.....</u>	<u>6</u>
<u>2.Kabinen / Räume / Halle.....</u>	<u>7</u>
<u>2.1Kabinen.....</u>	<u>7</u>
<u>2.2 Schiedsrichterkabine.....</u>	<u>7</u>
<u>2.3Raum für die Technische Besprechung.....</u>	<u>7</u>
<u>2.4Duschen.....</u>	<u>7</u>
<u>2.5 Reinigung der Räumlichkeiten.....</u>	<u>7</u>
<u>3.Spielfeldzugang.....</u>	<u>7</u>
<u>4.Auswechsellbereich / Mannschaftsbänke.....</u>	<u>7</u>
<u>5.Zeitnehmertisch / Kampfgericht.....</u>	<u>8</u>
<u>6.Hygieneverantwortung.....</u>	<u>8</u>
<u>ZEITLICHER SPIELABLAUF.....</u>	<u>9</u>
<u>1.Aufwärmphase.....</u>	<u>9</u>
<u>2.Technische Besprechung (s.o.).....</u>	<u>9</u>
<u>3.Einlaufprozedere.....</u>	<u>9</u>
<u>4.Halbzeit.....</u>	<u>9</u>
<u>5.Nach dem Spiel.....</u>	<u>9</u>
<u>ZUSCHAUER.....</u>	<u>10</u>

## ANREISE UND HALLE

### 1. Anreise der Mannschaften und Schiedsrichter\*Innen zur Halle

1.1 Keine Reise bzw. Teilnahme bei Symptomen. Wer sich krank fühlt, bleibt zu Hause.

1.2 Teilnahme von Corona-Verdachtsfällen am Spielbetrieb:

Die Gesundheitsämter und die gültige Infektionsschutzverordnung sprechen Kontaktverbote bzw. Quarantäne für Corona-Verdachtsfälle und sog. Kontakt-1-Personen aus, zumindest so lange, bis ein negatives Testergebnis vorliegt. Dies ist unabhängig davon, ob sich das durch persönliche Auflage des Gesundheitsamts oder aus einer allgemein gültigen Vorschrift ergibt (z.B. Reiserückkehrer aus Risikogebieten).

Eine Person mit Kontaktverbot bzw. Quarantäne-Auflage kann natürlich genauso wenig am Training oder Spielbetriebe teilnehmen, wie den ÖPNV nutzen, zur Arbeit gehen, eine Gaststätte oder Ladengeschäfte besuchen oder eine andere Veranstaltung. Das ergibt sich automatisch aus den allgemeinen Bestimmungen zu Kontaktverbot und Quarantäne und ist mit Bußgeldern bewährt.

### 1.3 Anreise Auswärtsmannschaft

Die Anreise der Mannschaften erfolgt möglichst individuell mit dem PKW oder mit öffentlichen Verkehrsmitteln. Fahrgemeinschaften sind möglich. Sollten Personen nicht nur des eigenen Hausstandes mitfahren, wird jedoch dringend das Tragen einer Mund-Nasen-Bedeckung angeraten. Bei Anreise im Mannschaftsbus ist dieser vor Zutritt der Teams ausreichend zu desinfizieren. Spieler, Trainer & Betreuer tragen während der gesamten Anreise im Bus einen Mund-Nasen-Schutz.

#### Parkplatz Oberpfalzhalle

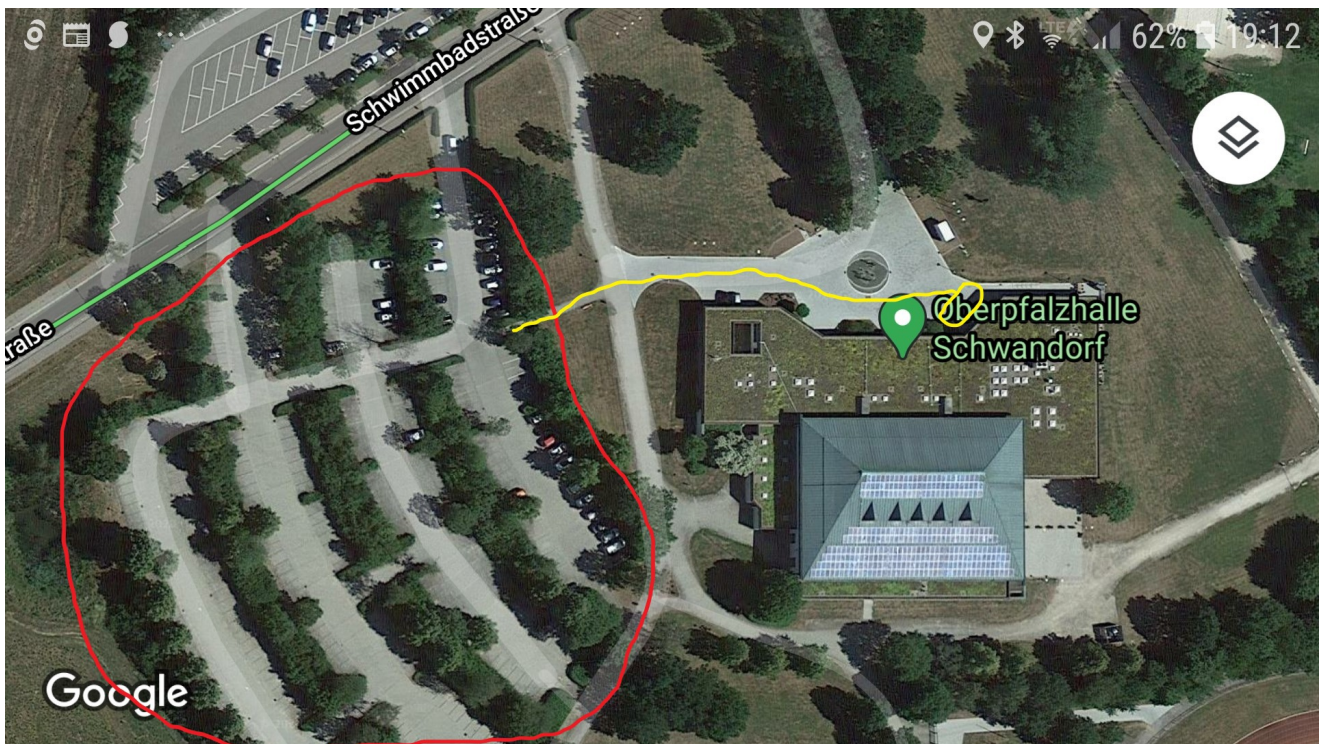

**Rot:** Parkplätze direkt neben der Oberpfalzhalle, kostenfrei

**Gelb:** Weg vom Parkplatz zum Haupteingang

#### 1.4 Anreise Heimmannschaft

Spieler, Trainer und Betreuer reisen individuell an. Es sollten bei An- und Abreise grundsätzlich keine anderen Personen mitgenommen werden.

#### 1.5 Anreise Schiedsrichter

Die Schiedsrichter-Teams reisen grundsätzlich gemeinsam an. Es sollten bei An- und Abreise grundsätzlich keine anderen Personen mitgenommen werden.

#### 1.6 Zugang zur Turnhalle

1.6.1 Halle: Oberpfalzhalle, Hallen-Nr. 240361, Schwimmbadstraße 2, 92421 Schwandorf

##### 6.1.a) *Gastmannschaft und Schiedsrichter:*

Der Zutritt zur Turnhalle erfolgt im Team durch den Haupteingang. Der Hygienebeauftragte bringt die Mannschaft nach der Registrierung zur Kabine.

Ein Zeitkorridor zur Ankunft wird der Gastmannschaft ist ca. 60min bis 30min vor Spielbeginn und sollte eingehalten werden.

##### 6.1.b) *Heimmannschaft*

Der Zutritt zur Turnhalle erfolgt durch den Haupteingang im Team.

#### 1.6.2 Informationsaustausch

Spätestens zwei Tage vor dem Spiel sendet der MV oder Hygienebeauftragte des Heimvereins eine E-Mail mit folgenden Informationen an den Gastverein:

- Name und Handynummer des Hygieneverantwortlichen und des MVs
- Parkmöglichkeit
- Genaue Beschreibung des Wegs zum Eingang
- Treffpunkt aller Spieler gesammelt auf dem Parkplatz
- Registrierung der Spieler, Betreuer und sonstiger Personen über QR-Code oder schriftliche Dokumentation
- Hygienevorschriften

#### 1.7 Registrierung

Alle am Spiel beteiligten (Spieler, Schiedsrichter und Zeitnehmer) müssen am Eingang zur Halle registriert werden.

#### 1.8 Mund-Nasen-Schutz

Der Mund-Nasen-Schutz muss bis in die Kabine und bis zum Beginn des Warm-Ups getragen werden.

## 2. Kabinen / Räume / Halle

### 2.1 Kabinen

Die zu benutzenden Kabinen sind mit dem Namen des Vereins versehen. Der Hygienebeauftragte oder ein von ihm unterwiesener Vertreter führt die Mannschaften zu den jeweiligen Kabinen.

In den Kabinen ist auf die Einhaltung des Abstands zu achten und der Aufenthalt auf ein Minimum zu beschränken.

Es wird vor allem der Heimmannschaft empfohlen sich schon zuhause umzuziehen, um die Kapazitäten der Umkleieräume optimal ausnutzen zu können.

### 2.2 Schiedsrichterkabine

Hier halten sich grundsätzlich nur die Schiedsrichter auf, die Kabine ist separat und es ist ein Mund-Nasen-Schutz zu tragen.

### 2.3 Raum für die Technische Besprechung

Die Technische Besprechung wird in einem Geräteraum oder in einer separaten Umkleidekabine durchgeführt, in dem sich zum Zeitpunkt der Besprechung lediglich die erforderlichen Personen (je ein MV, ZN/S, SR) aufhalten dürfen.

Alle Personen müssen einen Mund-Nasen-Schutz tragen und sollten den gebotenen Mindestabstand von 1,5 Metern einhalten. Auch der Abschluss des Spielprotokolls wird hier durchgeführt.

### 2.4 Duschen

Die Benutzung der Duschen ist zur Zeit in der Oberpfalzhalle nicht möglich.

### 2.5 Reinigung der Räumlichkeiten

Regelmäßige Durchlüftung in der Halle und den Kabinen ist technisch bedingt 24h täglich durch die Belüftungsanlage sichergestellt.

Bei mehreren Spielen pro Tag muss darauf geachtet werden, dass die Kabinen nach Verlassen einer Mannschaft und dem Zutritt der nächsten desinfiziert werden.

Desinfiziert werden: Umkleidebänke mit Kleiderhaken sowie Armaturen im Sanitärbereich.

## 3. Spielfeldzugang

Die Mindestabstandsregelung im Spielfeldzugang muss zu allen Zeiten eingehalten werden.

## 4. Auswechselbereich / Mannschaftsbänke

Der Platz für die Mannschaftsbänke wird größtmöglich gewählt. Plätze sind frei wählbar.

Die Mannschaftsbänke sind vor dem Eintreffen der Mannschaften und in der Halbzeit durch den Heimverein zu desinfizieren. Bei Jugendspielen wird kein Seitenwechsel und keine Platzwahl durchgeführt.

Sollte ein Spieler eine Rote Karte bekommen, muss für diesen ein Platz außerhalb der Coachingzone vorhanden sein.

## 5. Zeitnehmertisch / Kampfgericht

Der Laptop zur Eingabe des elektronischen Spielberichts, das Bedienpult des Anzeigensystems sowie weitere technische Geräte sind vor und nach dem Spiel zu desinfizieren.

Für die Kommunikation des Kampfgerichts mit den Mannschaften muss der Mindestabstand eingehalten werden. Beim Unterschreiten des Abstands ist ein Mund-Nasen-Schutz zu tragen.

Grüne Karten für das Time-Out müssen abwaschbar sein und sind in der Halbzeit zu desinfizieren. Außerdem hat das Kampfgericht zwei zusätzliche Karten, die zum Anzeigen des Team-Time-Out zu verwenden sind.

## 6. Hygieneverantwortung

Die Hygieneverantwortung liegt in allen Punkten beim Heimverein.

Der Hygieneverantwortliche ist für alle Beteiligten bekanntzugeben. Dies wird per E-Mail an den Gastverein und durch einen Aushang in der Halle gewährleistet.

Der Hygieneverantwortliche besitzt das Hausrecht und ist verpflichtet Personen auf die Vorschriften hinzuweisen und bei Nichtbeachtung diese Personen der Halle zu verweisen.



## ZEITLICHER SPIELABLAUF

### 1. Aufwärmphase

Die Reinigung und Desinfektion von Toren, Bällen, Bänken usw. erfolgt vor jedem Spiel sowie bei Bedarf in der Halbzeit.

Heim- und Gastmannschaft betreten und verlassen das Spielfeld geschlossen mit Verzögerung, wenn möglich über verschiedene Zugänge, im Abstand von mindestens einer Minute.

Spieler müssen den Kontakt zu Zuschauern und Spielern von vorherigen und nachfolgenden Spielen vermeiden.

### 2. Technische Besprechung (s.o. 2.3.)

### 3. Einlaufprozedere

Folgende Reihenfolge ist laut Hygienekonzept BHV einzuhalten:

1. Schiedsrichter
2. Gast
3. Heim

**Hallenzugang:** Es sind die am nächsten gelegenen Zugänge zur Halle zu benutzen. Die Mannschaften gehen direkt zum Bankbereich.

Zusätzliche Personen, z.B. Einlaufkinder, sind nicht gestattet.

### 4. Halbzeit

Das Verlassen des Spielfelds geschieht in folgender Reihenfolge:

1. Heim
2. Gast
3. Schiedsrichter

**Kabinenzugang:** Es sind die Zugänge zu den Kabinen zu nutzen die vom Hygienebeauftragten gezeigt wurden. Die Desinfektion der Mannschaftsbänke sowie des Spielequipments erfolgt durch den Heimverein.

### 5. Nach dem Spiel

Siehe Punkt 4. Halbzeit.

## ZUSCHAUER

1. Der Veranstalter hat durch geeignete Maßnahmen sicherzustellen, dass grundsätzlich zwischen allen Teilnehmern, also Zuschauern, Teilnehmern und Mitwirkenden, ein Mindestabstand von 1,5 Metern eingehalten werden kann. Der Eingang und Ausgang der Halle sind voneinander getrennt, so befindet sich der Zugang beim Haupteingang und der Ausgang an der anderen Seite der Tribüne. Ein- und Ausgang sind in der Halle gekennzeichnet.
2. Der Heimverein hat sicherzustellen, dass alle nicht am Spiel beteiligten bzw. nicht auf Teilnehmerlisten bereits registrierte Personen gemäß den einschlägigen Vorgaben des Infektionsschutzgesetzes registriert werden. Zu diesem Zweck führt der Heimverein eine Liste, in die jeder einzutragen ist, der die Halle betritt. Bei Verdacht der Angabe falscher Daten hat der Hygienebeauftragte die betreffende Person unverzüglich aus der Turnhalle zu verweisen.
3. Zuschauer Oberpfalzhalle:  
Es wird nur die mittlere Tribüne ausgefahren, die Sitzplätze sind gekennzeichnet.  
Der Gastverein hat dem Hygienebeauftragten zu per Mail mitzuteilen, wie viele Zuschauer (max. 25) er mitbringen wird.
4. Für alle Besucher gilt in geschlossenen Räumen und in der Halle die Pflicht zum Tragen eines Mund-Nasen-Schutzes. Erst am vorgesehenen Platz darf der Mund-Nasen-Schutz abgenommen werden.  
Ein Mindestabstand von 1,5 Metern ist in jedem Fall einzuhalten, lediglich Personen aus demselben Haushalt dürfen den Mindestabstand unterschreiten.